RUTAS DE RIESGOS

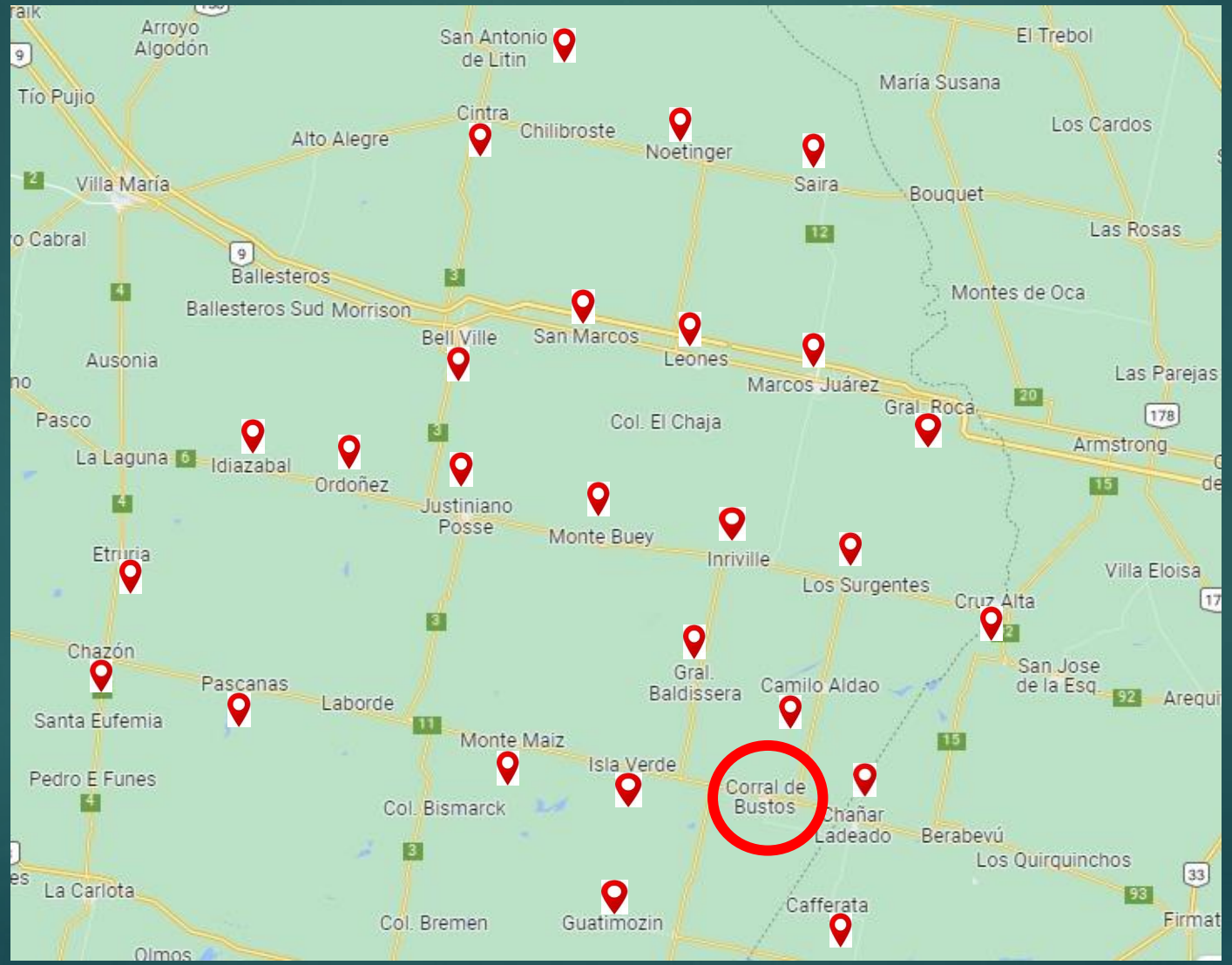

Casa central

Localidades atendidas

Cruce animales

Ruta en mal estado

VENDEDORES: LUNA MARCOS

- ZONAS:
- 19- C. DE BUSTOS
- 19- C DE BUSTOS LU VI TARDES
- 19- IFLINGER MA SA
- 22- CAVANAGH MIE
- 22- GUATIMOZIN MIE
- 22- C. ALDAO JU

19- CORRAL DE BUSTOS LU VI TARDES



19- CORRAL DE BUSTOS LU VI TARDES



	COD	Razon Social	Domicilio	RIESGO REELEVADO	COMENTARIO
1	234	SOLA SANDRA BEATRIZ	AV ITALIA 345		
2	3043	ZAHND LAURA MARCELA	AV ITALIA 589		
3	3345	SILVA MARA CARINA	SARMIENTO Y SANTA FE 1		
4	3101	BIANCONI MARIA DEL ROSARIO	ENTRE RIOS 647		
5	4259	CURETTI AYELEN	CATAMARCA Y BELGRANO 1		
6	203	COBA JULIO CESAR	BELGRANO 853		
7	3186	SPEZIA SANDRA VIVIANA	RECONQUISTA Y MENDOZ 1		
8	125	PARRINI RAUL ALBERTO	MONTEVIDEO 716		
9	2208	GORDILLO JUAN CARLOS	SANTA ROSA Y 25 DE MAYO 1		
10	275	PAPARELLI MARISEL	SAN MARTIN 896		
11	3878	ALVARADO GRACIELA MARIA	ALBERDI Y RIOJA 1		
12	3436	SANTA CRUZ NELSON ARIEL	RIOJA 845		
13	3735	FREDES SANDRA SILVINA	RIOJA 812		
14	113	FARIAS CARLOS	ENTRE RIOS Y MITRE 1		
15	297	BACALONI MARCOS HUGO	ALBERDI 358		
16	213	SCARAFIA JOSE ALBERTO	ALBERDI Y ENTRE RIOS 1		
17	4249	SANTUCHO ANDREA FABIANA	BRASIL 125		
18	3177	PEIRETTI LUIS MIGUEL JORGE	ROSARIO 26		
19	130	ZARATE JORGE LUIS	RIOJA 924		
20	225	GARBERO MARCELO ADRIAN	BELGRANO 523		

19- CORRAL DE BUSTOS LU VI TARDES

19- CORRAL DE BUSTOS JU



19- CORRAL DE BUSTOS JU





	COD	Razon Social	Domicilio	RIESGO REELEVADO	COMENTARIO
1	95	GALLIANI JUAN CARLOS			
2	**3633**	**OLMEDO PATRICIA**		**Ingreso o escales en mal estado, volumen de dinero sup. 100 mil pesos**	
3	2215	JAIME ROSA MABEL			
4	146	RODRIGUEZ SOLA LAUTARO			
5	3147	CAFARATTI NADIA			
6	**4243**	**LAMBERTUCCI GIANNI**		**Acceso a caminos o cruces peligrosos, riesgo de tropiezo o resbalones, animales sueltos, volumen de dinero sup. A 100 mil pesos**	
7	**256**	**VIGNOLO ANTONIO**		**Mala iluminacion, riesgo de tropiezo o resbalones, altura superiro a 2Mts, animales sueltos, volumen de dinero sup. A 100 mil pesos**	
8	**207**	**GAUNA ANA CLAUDIA**		**acceso a caminos o cruces peligrosos, ingreso o escaleras en mal estado, riesgo de tropiezo o resbalones, animales sueltos, volumen de dinero sup, 100 mil pesos**	
9	3320	ASTUDILLO NELSO RENE			
10	**2385**	**FERRUA GRACIELA SOLEDAD**		**Volumen de dinero sup. 100 mil pesos**	
11	2320	IRUSTA GUSTAVO FABIAN			
12	**3345**	**SILVA MARA CARINA**		**Volumen de dinero sup. 100 mil pesos**	
1	**184**	**BERLAFFA JORGE RUBEN**		**PDV a + 50mts para descargar, acceso a caminos o cruces peligrosos, no se puede acceder con carro manual, ingreso o escaleras en mal estado, trabajo en altura requerido.**	
2	116	OTMI EMILIO ANTONIO			
3	95	GALLIANI JUAN CARLOS			
4	3159	PRIOTTI ANDREA			
5	**2250**	**SBARBATTI KARINA ELIZABETH**		**PDV a + 50Mts para descargar, ingreso o escaleras en mal estado, riesgo de tropiezo o resbalones, volumen de dinero sup. 100 mil pesos**	
6	3147	CAFARATTI NADIA			
7	**159**	**FERNANDEZ HNOS SRL**		**PDV a + 50Mts para descargar, ingreso o escaleras en mal estado, riesgo de tropiezo o resbalones, volumen de dinero sup. 100 mil pesos**	
8	256	VIGNOLO ANTONIO			
9	146	RODRIGUEZ SOLA LAUTARO			
10	**110**	**COLLI GUSTAVO PEDRO**		**Acceso al pdv con cruces o caminos peligrosos, ingreso o escaleras en mal estado, riesgo de tropiezo o resbalones, volumen de dinero sup. 100 mil pesos**	

19- CORRAL DE BUSTOS JU

22- CAMILO JU

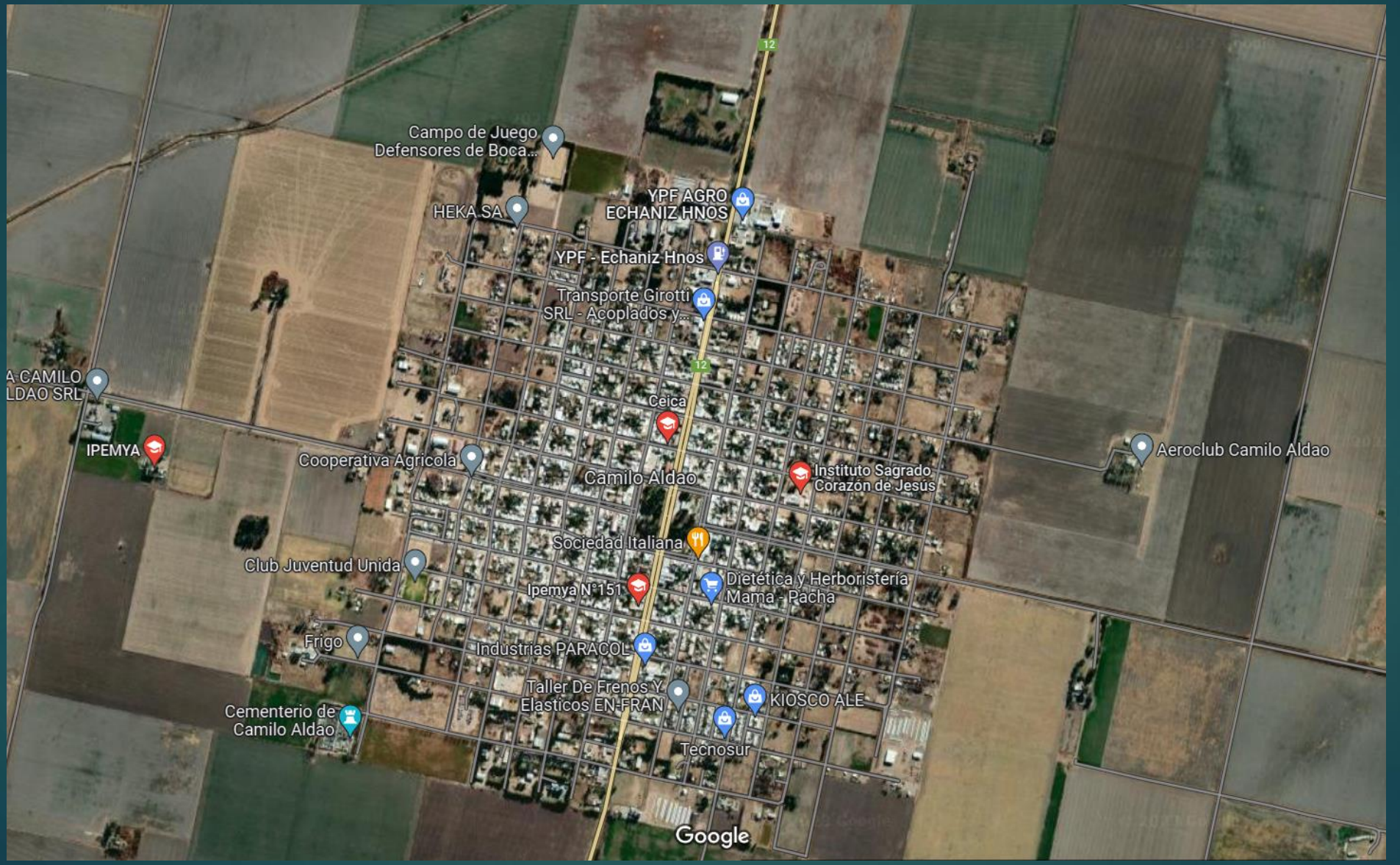
Campo de Juego Defensores de Boca...
HEKA SA
YPF AGRO ECHANIZ HNOS
YPF - Echaniz Hnos
Transporte Girotti SRL - Acoplados y...
A CAMILO LDAO SRL
Ceica
IPEMYA
Cooperativa Agricola
Camilo Aldao
Instituto Sagrado Corazón de Jesús
Aeroclub Camilo Aldao
Sociedad Italiana
Club Juventud Unida
Ipemya N°151
Dietética y Herboristería Mama - Pacha
Frigo
Industrias PARACOL
Taller De Frenos Y Elasticos EN-FRAN
KIOSCO ALE
Cementerio de Camilo Aldao
Tecnosur
Google



22- CAMILO JU

	COD	Razon Social	Domicilio	RIESGO REELEVADO	COMENTARIO
1	3808	FAIRE MAURICIO GONZALO	9 DE JULIO Y 3 DE FEBRERO 1	CRUCE O CAMINO PELIGROSO	
2	727	BACELLI Y CALCAGNO SOCDE HECH	LNALEM Y ADEL VAL 1		
3	2340	MURARO EZEQUIEL JESUS	LEANDRO N ALEM 770	CRUCE O CAMINO PELIGROSO	
4	728	BUSSO HERNAN MARCELO	ITALIA 415		
5	719	PATRIGNANI JOSE MARIA	RUTA 12		
6	3926	BRIZIO DIGBY ARANTYA	ELISA MAGLIO 1129	CRUCE O CAMINO PELIGROSO	
7	3531	CHAROQUI JORGE DANIEL JOSE	ELISA MAGLIO Y RUTA 12		
8	3424	ALVAREZ MARIA DEL CARMEN	CATAMARCA 655		
9	3939	CAMATC DIEGO JESUS	SARMIENTO Y CATAMARCA 1	CRUCE O CAMINO PELIGROSO, RIESGO DE CAIDO O RESBALONES	
10	3955	BARTOLONI LUISINA MARIBEL	CORDOBA 852		
11	3871	MALLADA SEBASTIAN	ARISTOBULO DEL VALLE 695	CRUCE O CAMINO PELIGROSO	
12	712	ALLADIO NORBERTO	ADEL VALLE 685		
13	711	RIOS IVANA ANDREA	ARISTOBULO DEL VALLE 445		
14	3827	FRANCONE SANDRA FABIANA	MORENO 885		
15	763	BALDESSONE JAVIER MATEO	URQUIZA 615		
16	738	CARIAGA VERONICA DEL VALLE	URQUIZA 565		
17	791	MIRIANI RAUL IGNACIO	BELGRANO 970	CRUCE O CAMINO PELIGROSO	
18	731	RICATTO CLAUDIA ESTHER	ARISTOBULO DEL VALLE 1		
19	778	DREYER FERNANDO GABRIEL	MORENO 1410	CRUCE O CAMINO PELIGROSO	
20	737	CLUB JUVENTUD UNIDA AM PILE	LNALEM 916	CRUCE O CAMINO PELIGROSO	
21	703	RACCA MIRTA EMMA	SAN MARTIN 1475		
22	704	LA VIEJA ESQUINA SH TOBLINI	URQUIZA 1365	CRUCE O CAMINO PELIGROSO	
23	3492	CLUB JUVENTUD U M S Y DEPORTIV	LEANDRO N ALEN 910		
24	3646	PAREJO ADRIAN OSVALDO	URQUIZA 1095	CRUCE O CAMINO PELIGROSO	
25	764	LEYES ADELINA DEL CARMEN	JMALDAO Y BSAS 1		
26	701	CESPEDES SEBASTIAN	BUENOS AIRES Y JOSE MARIA ALDA		
27	4164	SAN BENITO DE FABBRI JUAN J Y	BELGRANO 1265		
28	2436	RIOS EDUARDO OSCAR	AVENIDA JUAN DOMINGO PERÓN 149		
29	790	BISUTTI JOSE MARIA	SARGENTO CABRAL 1495		
30	705	LIN MEIFENG	SAN MARTIN Y LNALE 1	CRUCE O CAMINO PELIGROSO	

22- CAMILO JU

22- CAVANAGH GUATIMOZIN

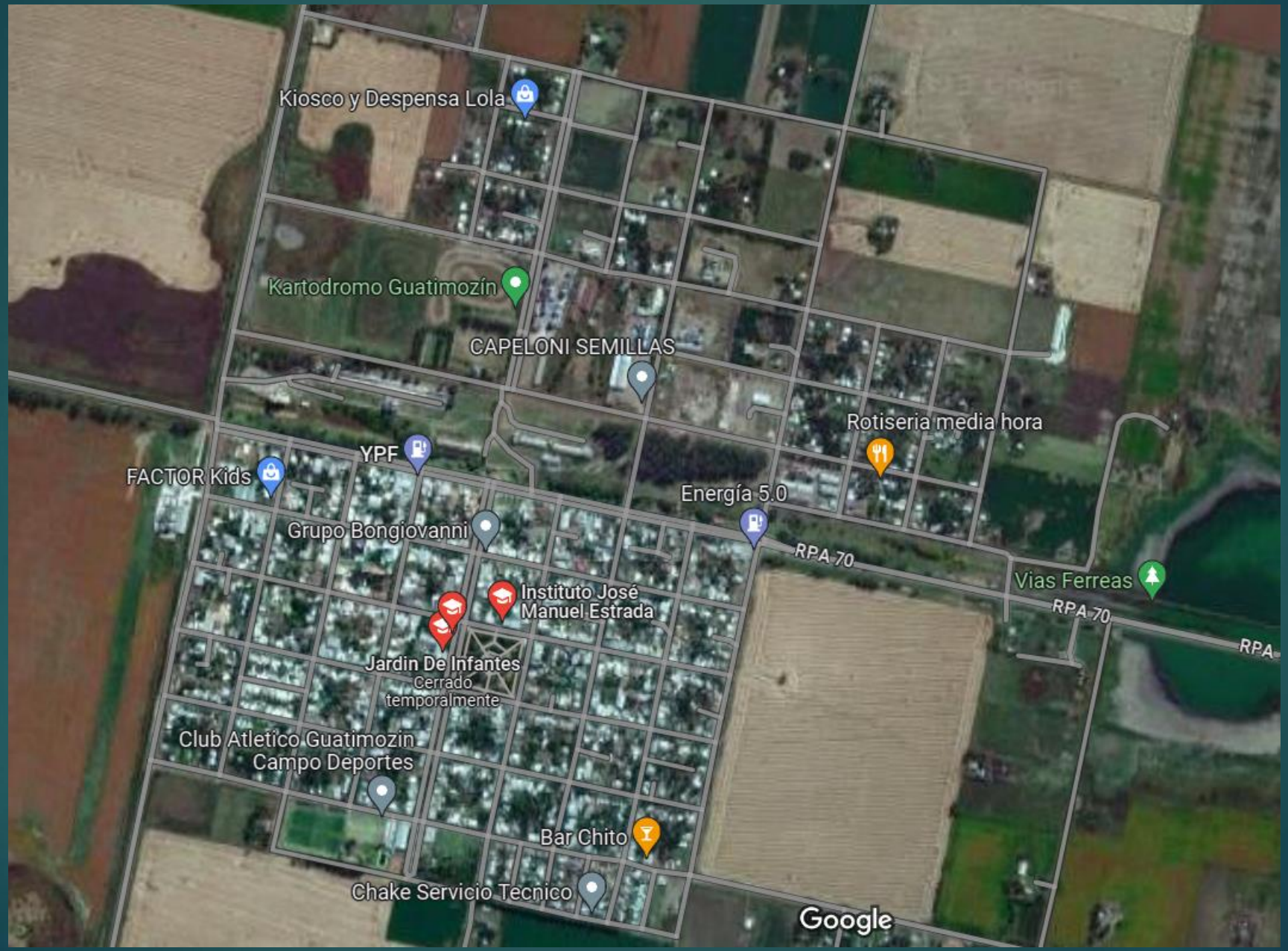

22- CAVANAGH GUATIMOZIN



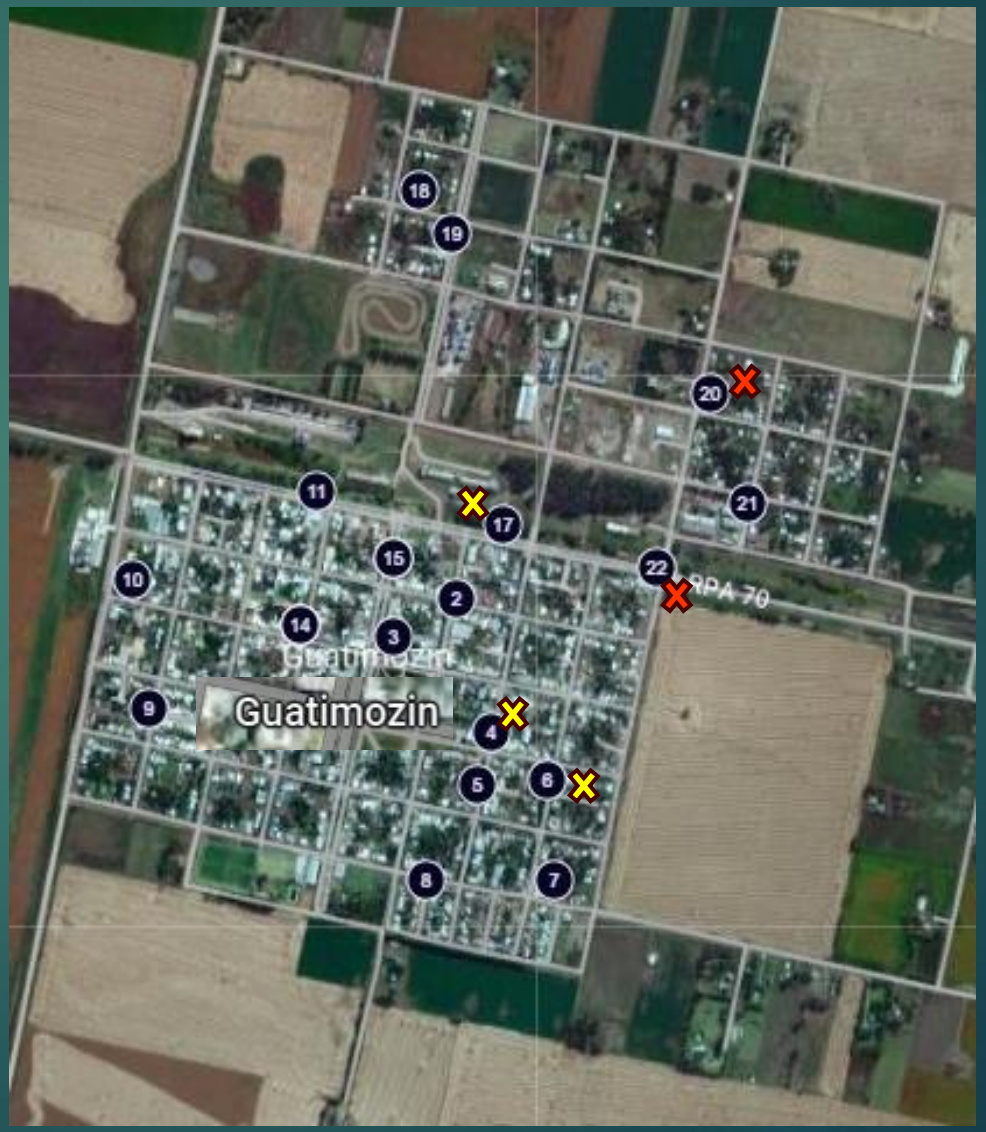

	COD	Razon Social	Domicilio	RIESGO REELEVADO	COMENTARIO
1	365	NAVAL HORACIO	RUTA 12		
2	344	DI BENEDETTO JOSE LUIS	SANTA FE 241		
3	306	HEGUIABEHERE NORBERTO DAVID	CATAMARCA 1		
4	**321**	**MITSE PATRICIA EX LUZZINI MIG**	**TUCUMAN 199**	**CRUCE O CAMINO PELIGROSO, NO SE PUEDE ACCEDER CON CARRO MANUAL, INGRESO POR ESCALERAS EN MAL ESTADO, RIESGO DE RESBALONES O CAIDAS**	
5	362	ROSSETTO LUIS ANDRES	CORRIENTES Y JUJUY 1		
6	**2355**	**GARCIA GABRIEL JOSE**	**CORRIENTES 468**	**CRUCE O CAMINO PELIGROSO**	
7	380	FARIAS JOSE LUIS	JUJUY 68		
8	336	CONTRERAS JOSE LUIS	PSJE ISLAS MALVINAS 635		
9	314	BARRAZA ROSA MARIA	SAN JUAN 484		
10	335	AVILA RAQUEL	CATAMARCA 774		
11	301	NAVAL HORACIO	RIO DE LA PLATA 411		
12	**2256**	**MIÑO NELSON RAUL**	**SAN JUAN 283**	**CRUCE O CAMINO PELIGROSO, RIESGO DE ELECTRICIDAD**	
13	384	MIÑO YOHANA GISSELLA	CORDOBA 427		
14	326	PALANDRI JORGE	CATAMARCA Y SAN LUIS 1		
15	302	AGUSTIN LEANDRO MACIEL	CORDOBA Y BS AS 1		
16	**378**	**FRANCISCONI MIRTHA ALICIA**	**BUENOS AIRES 398**	**CRUCE O CAMINO PELIGROSO**	
17	**327**	**DINARDO NOEMI**	**AVRIO DE LA PLATA 1**	**CRUCE O CAMINO PELIGROSO**	
18	337	SUAREZ ALICIA BEATRIZ	CATAMARCA Y STA FE S N 1		
19	309	MELONI JUAN CARLOS	AV DE LA DEMOCRACIA 454		
20	**330**	**ROSETTO LUIS ANDRES**	**SANTA FE NORTE Y R 1**	**CRUCE O CAMINO PELIGROSO, ANIMALES SUELTOS**	
21	3965	PEREYRA FLAVIA VANESA	CORDOBA 2627		
22	**304**	**DIANDA JORGE DANIEL**	**AVRIO DE LA PLATA 25**	**CRUCE O CAMINO PELIGROSO, ANIMALES SUELTOS**	
23	3440	SOSA CRISTIAN ANDRES	ESPAÑA 683		

22- CAVANAGH GUATIMOZIN